

全支付 pxpay plus

欣中瓦斯費_繳費操作說明

2025/12

繳費入口

- 1 全支付APP 繳費入口
- 2 PXPAY APP 全支付入口

1 全支付APP 繳費入口

首頁點擊繳費 > 瓦斯

首頁點選 [繳費]



點選 [瓦斯]



點選 [所有瓦斯業者] > 掃描條碼
點選 [欣中瓦斯] > 輸入條件查訊



立即下載



2 PXPAY APP 全支付入口 首頁點擊全支付錢包 > 繳費 > 瓦斯



點選 [所有瓦斯業者] > 掃描條碼
點選 [欣中瓦斯] > 輸入條件查訊

pxpay首頁 點選 [全支付錢包]



點選 [繳費]



點選 [瓦斯]



繳費流程

欣中瓦斯-即查

1. 選擇欣中瓦斯



2. 輸入用戶號碼、戶名查詢



3. 帳單資訊頁



4. 付款資訊



5. 輸入支付密碼



6. 確認付款資訊



7. 付款成功



8. 交易紀錄明細

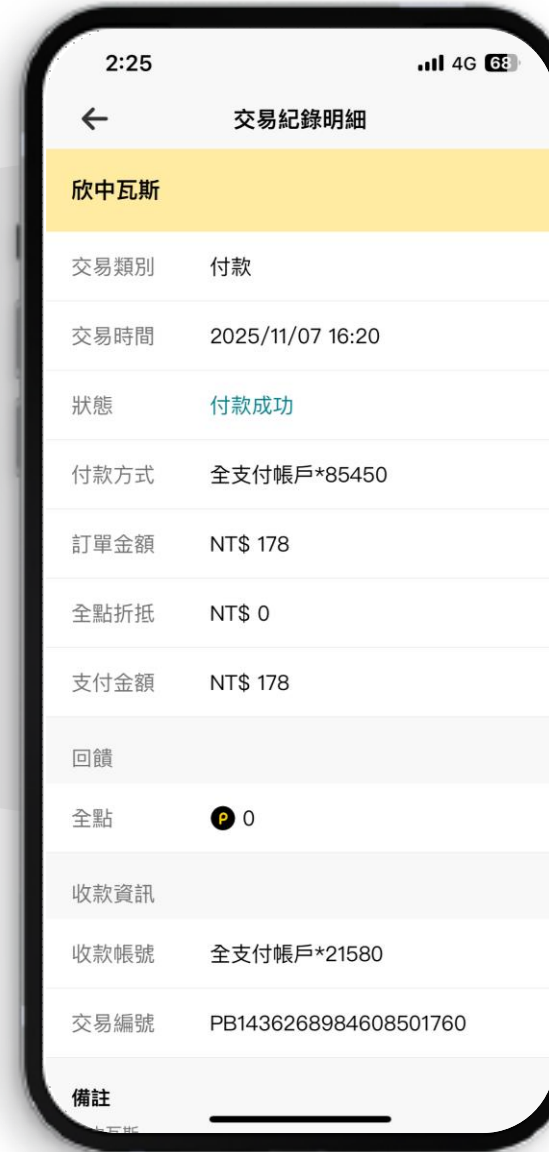

繳費測試

查詢交易明細與變動載具

1. 開啟全支付APP>我的



2. 點選交易紀錄



3. 顯示近一年交易紀錄

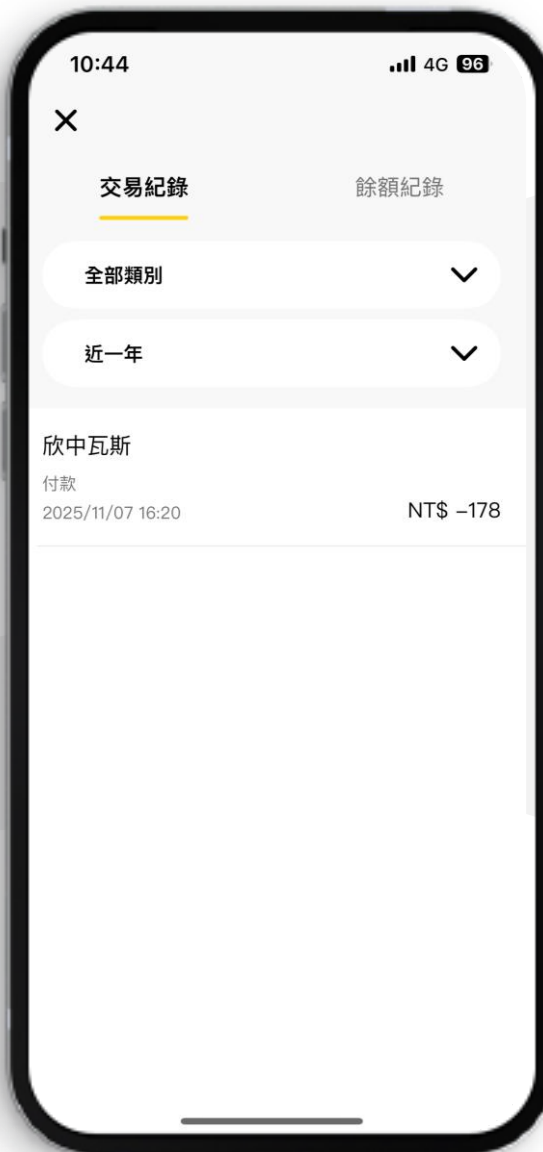

4. 點擊任一筆交易，顯示明細

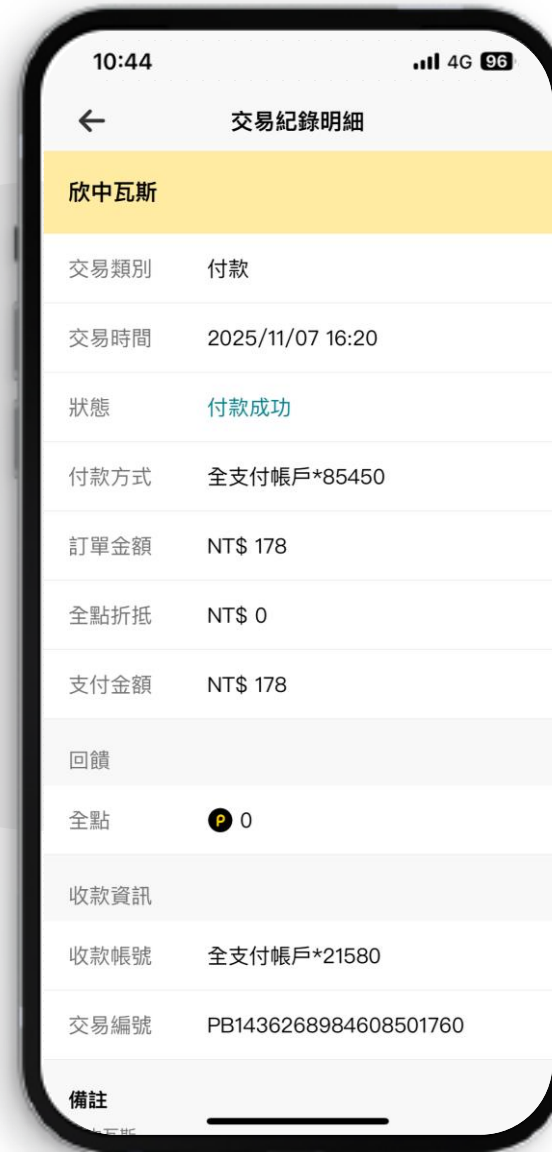

交易明細記錄(2)
若無綁定手機載具
可於備註確認變動載具

交易明細記錄(3)
若有綁定手機載具
會存入手機載具



繳費測試 綁定流程

綁定完成：
下次繳費時將顯示已綁定的資訊

點選新增用戶資訊



輸入綁定用戶資訊



綁定說明

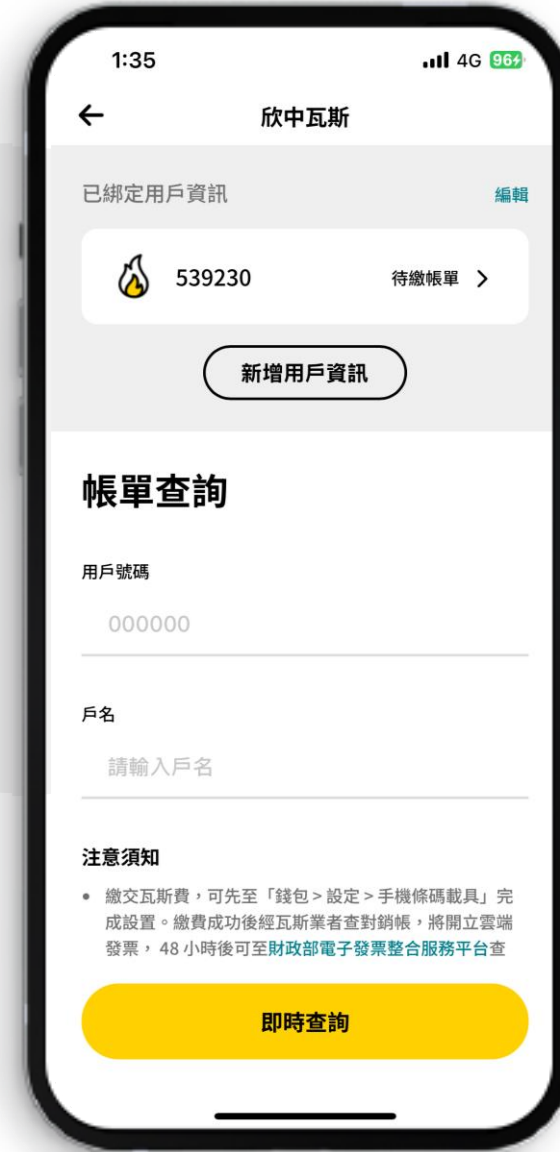

繳費測試

已綁定用戶號碼的帳單查詢流程

瓦斯費入口>點選欣中瓦斯

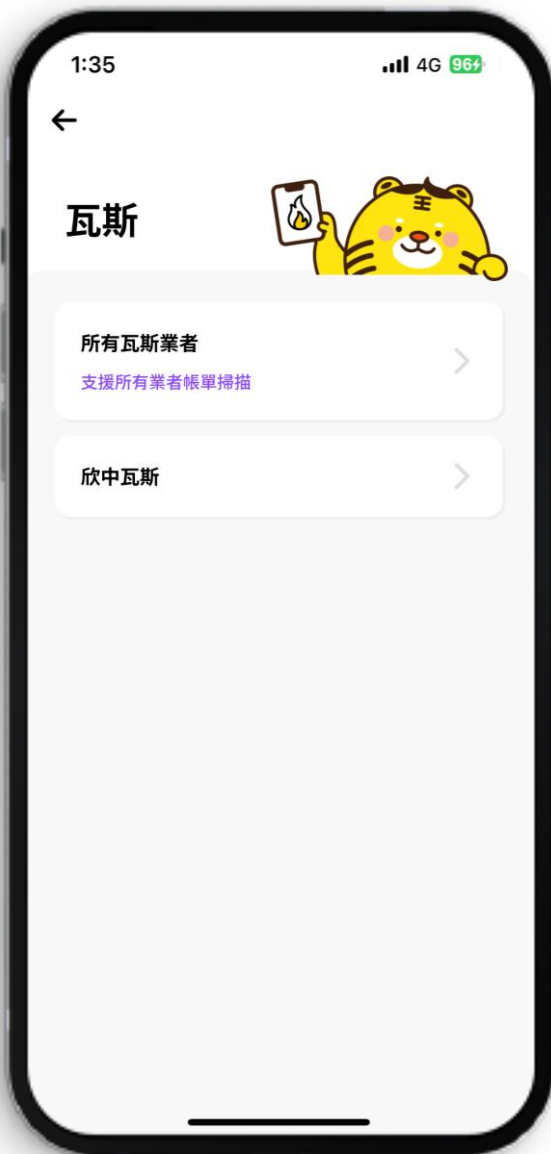

點選已綁定用戶資訊



進入帳單查詢頁面



繳費測試

待繳帳單推播

綁定用戶資訊即可收到待繳帳單推播



繳費帳單推播



APP 內訊息匣也會同步推播



點選推播後會導至帳單查詢頁面，可直接點選帳單繳費

繳費測試 解除綁定流程

點選編輯



解除綁定

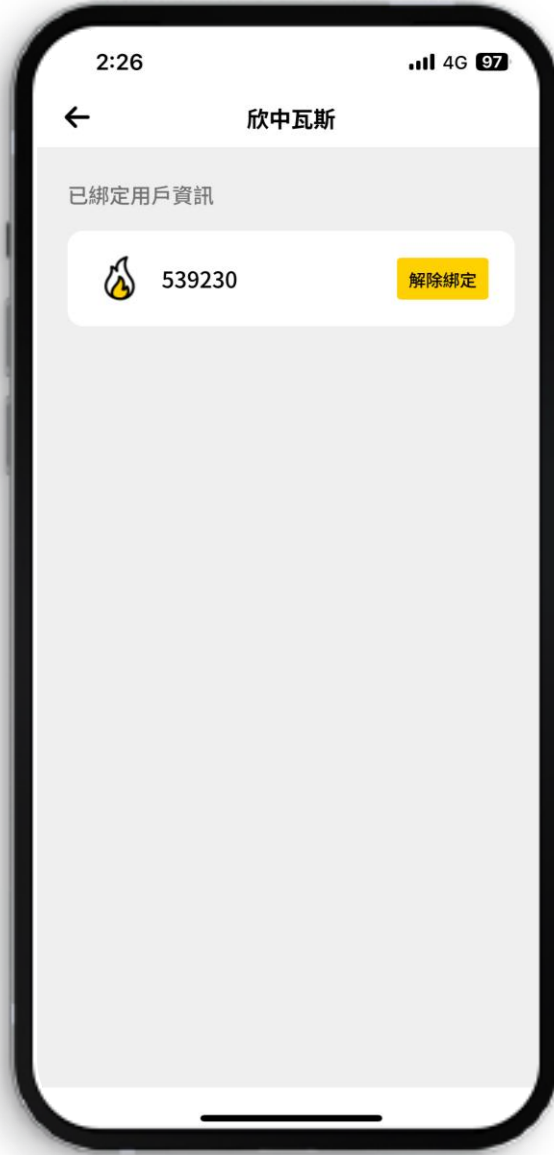

提示用戶解除綁定後將不再通知待繳帳單



已移除綁定資訊

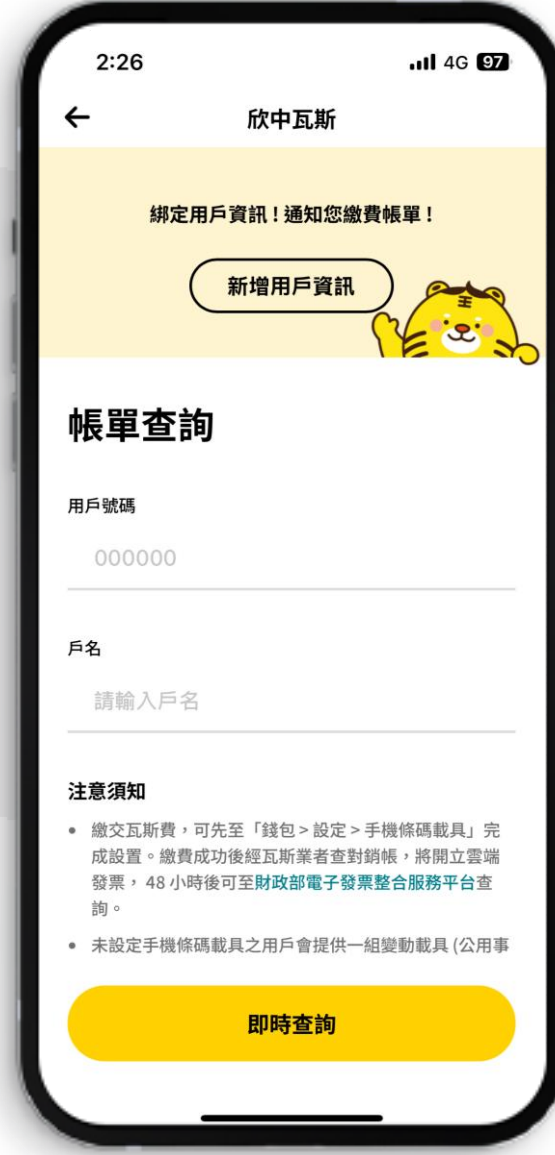

THANK
YOU

全支付 pxpay
plus